Historische Baustoffe Ostalb

PDF erstellt am 31-07-2025

Laternenhängeleuchte ArtNr. 139

Baustoffe / Lampen & Elektrik / Hängeleuchten / Laternenhängeleuchte ArtNr. 139

Beschreibung

Kleines Glaslaternchen aus gelblichem Butzenglas und Metall, das als Deckenleuchte für kleine oder schmale Räume geeignet scheint. Man kennt Sie von früher typischerweise im Flur, im Windfang, im Eingangsbereich. Sie kann auch gut draußen hängen, da sie nach oben abgedeckt ist.

Ein bisschen erinnert die Leuchte an den Märchengarten früher, wo die Wege mit kleinen Laternen beleuchtet waren.

Das Metall ist rostig und fleckig, die Gläser intakt. Die verbogenen Blechecken am Dach sind mittlerweile wieder gerichtet und gerade.

1 x E27.

Abmessungen

Dach ca. 14 x 14 cm,

Höhe Laterne ca. 22 cm, Höhe ges. ca. 60 cm

Menge/Bestand

1 Stück

Preis
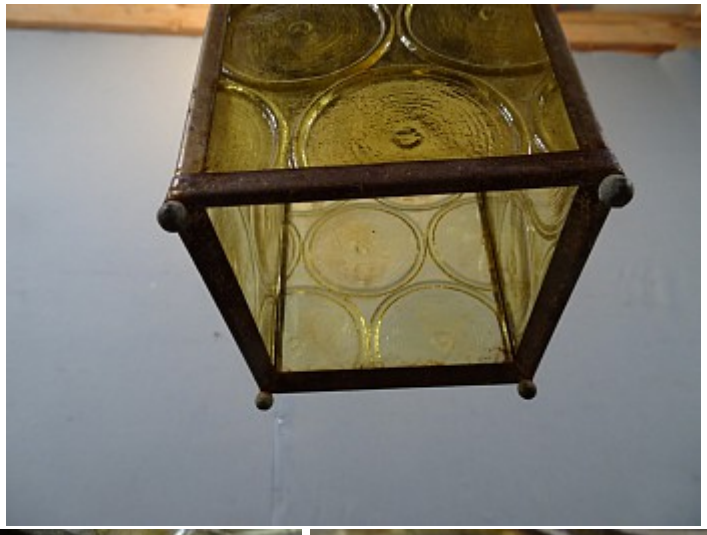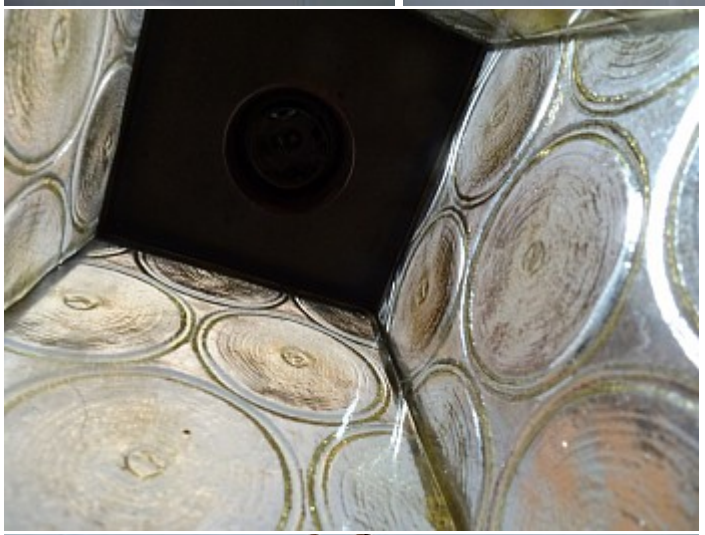
80,- € *(inkl. 19% MwSt.)*