Historische Baustoffe Ostalb

PDF erstellt am 02-05-2025

Kronleuchter Wetterfahne ArtNr.3727

Baustoffe / Lampen & Elektrik / Kronleuchter & Lüster / Kronleuchter Wetterfahne ArtNr.3727

Beschreibung

Kronleuchter mit Wetterfahne und Pferd, ca. H 100 cm

Schöner, außergewöhnlicher Kronleuchter mit der Darstellung eines Pferdes auf einer Wetterfahne.

Normalerweise wird die Wetterfahne als Verzierung auf dem höchsten Punkt eines Gebäudes verwendet bei uns hingegen können sie den Anblick dieser tollen Lampe ganz bequem vom Tisch aus genießen.

Die schwere antike Hängeleuchte besteht komplett aus Messing. Die Glasschirme sind im Lauf der Zeit leider verloren gegangen. Sollten Sie keine Schirme finden, so würden Kerzenhülsen, die über die E27 Fassung gestülpt werden, sicher eine gelungene Alternative bilden.

Abmessungen

Ø gesamt 90 cm

Höhe gesamt 100 cm

4 x E27 Fassung

Diese Maße sind ca.-Angaben.

Preis

1350,- € *(inkl. 19% MwSt.)*

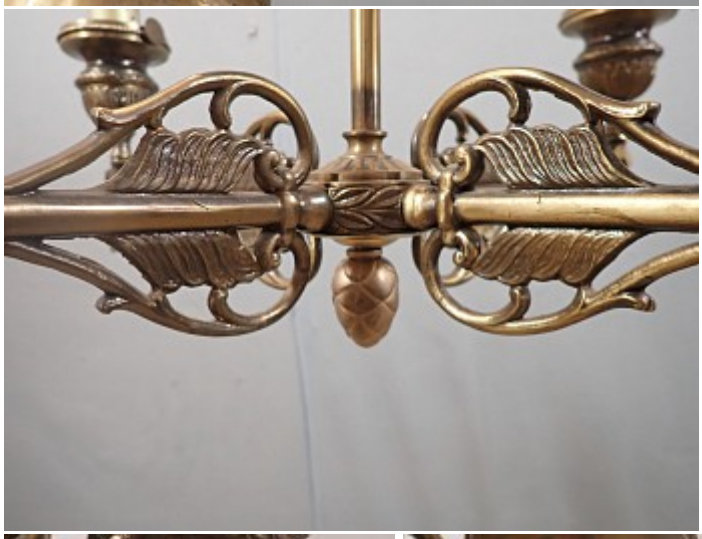

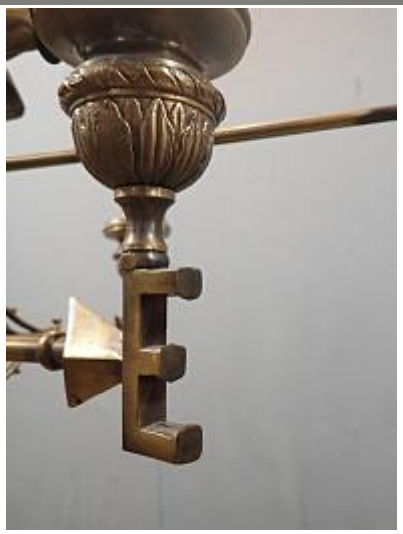

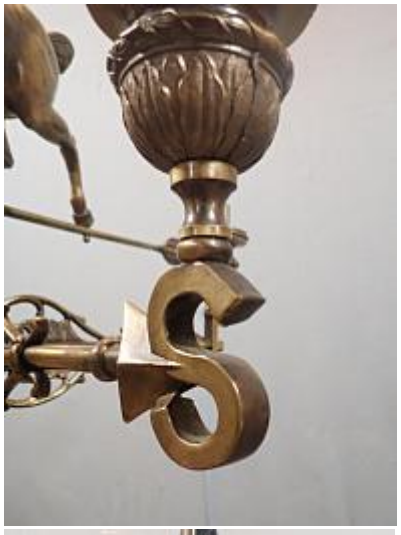

Historische Baustoffe Ostalb - Gerstetter Berg 15 - 89555 Söhnstetten - Tel: 0151/108 652 51
Öffnungszeiten: Freitag: 13:00 - 18:00 Uhr - Samstag: 9:00 - 13:00 Uhr

Unsere Preise sind stets Abholpreise inkl. gesetzlicher Mehrwertsteuer ab Lager Söhnstetten Eine Anlieferung kann vereinbart werden.