Historische Baustoffe Ostalb

PDF erstellt am 31-10-2025

Tisch ArtNr. 2821

Baustoffe / Möbel / Bänke, Stühle, Tische, Sessel / Tisch ArtNr. 2821

Beschreibung

Antiker Tisch aus Kirschholz, mit gedrechselten Beinen. Die Tischplatte schimmert wunderbar warm und rötlich, so typisch für diese Obstholzart. Sie ist frisch geschliffen und geölt. Ein toller, vielseitiger Tisch, der zu antikem Ambiente genau so gut passt wie zu modernem.

Der Tisch hat eine Schublade, die man auf den ersten Blick kaum wahrnimmt, da sie über eine kleine Griffmulde an der Unterseite der Schublade geöffnet wird.

Abmessungen

Platte ca. 67,5 x 91 cm, Höhe ca. 77 cm.

Menge/Bestand

1 Stück

Preis
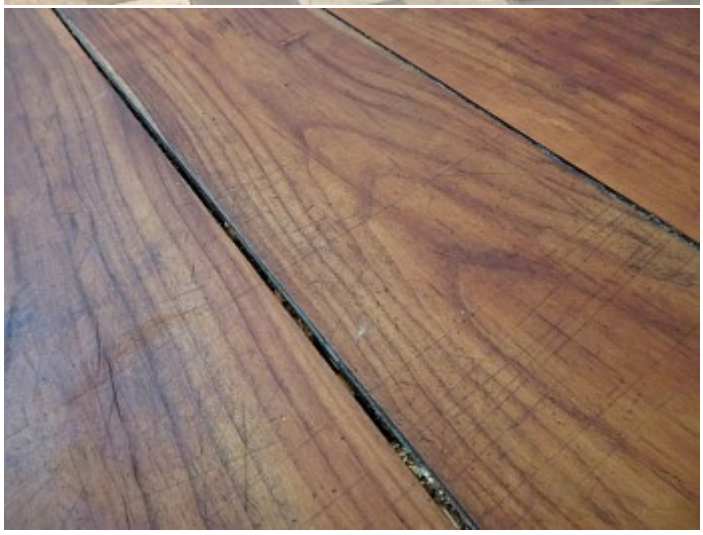
400,- € *(inkl. 19% MwSt.)*