Historische Baustoffe Ostalb

PDF erstellt am 27-04-2024

Waschbecken ArtNr. 1944

Baustoffe / Sanitär & Heizung / Waschbecken / Waschbecken ArtNr. 1944

Beschreibung

Schön schlichtes, schlicht schönes Waschbecken aus den 20er-Jahren des letzten Jahrhunderts. Klar, kantig und weich zugleich sind die Linien - wenn man bei Keramik von weich sprechen möchte. Ansprechend jedenfalls. Sieht alles nach Bauhaus aus, eine Blütezeit für Design und Funktionalität.

Das Becken kommt mit den emaillierten Stützen zur Befestigung. Und mit einigen wenigen Gebrauchsspuren, wie kleine Macken im Becken innen (s. Foto). Alle sichtbaren Kanten sind mackenfrei. Ohne Armaturen, gedacht für eine Wandarmatur.

Abmessungen

Breite ca. 72cm, Tiefe zur Wand ca. 51 cm,

Höhe Rand ca. 11 cm, Höhe Becken ca. 20 cm, ges. Höhe mit Abfluss ca. 28 cm.

Farbe

weiß

Menge/Bestand

1 Stück

Preis

160,- € *(inkl. 19% MwSt.)*

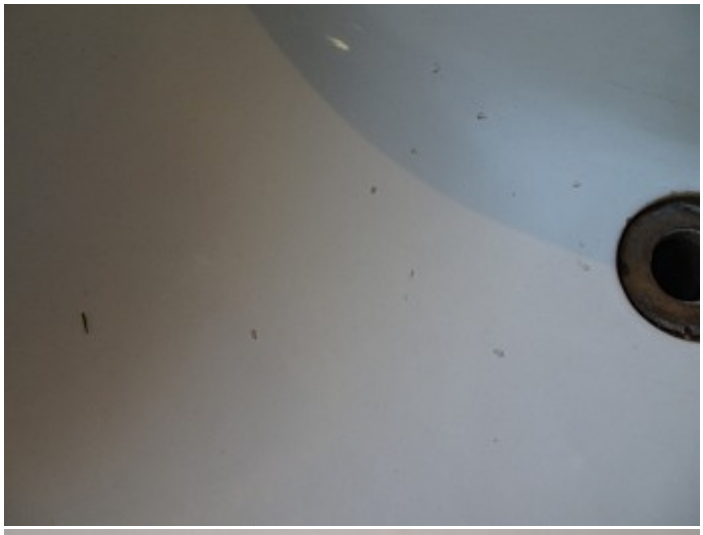

Historische Baustoffe Ostalb - Gerstetter Berg 15 - 89555 Söhnstetten - Tel: 0151/108 652 51
Öffnungszeiten: Freitag: 13:00 - 18:00 Uhr - Samstag: 9:00 - 13:00 Uhr

Unsere Preise sind stets Abholpreise inkl. gesetzlicher Mehrwertsteuer ab Lager Söhnstetten Eine Anlieferung kann vereinbart werden.