Historische Baustoffe Ostalb

PDF erstellt am 19-10-2025

Haustüre mit Kassettenfüllungen und Glaseinsätzen ArtNr. 3064

Baustoffe / Türen / Haustüren / Haustüre mit Kassettenfüllungen und Glaseinsätzen ArtNr. 3064

Beschreibung

Solide Weichholzhaustüre ohne Falz mit insgesamt sechs Füllungen. Die zwei Untersten sind sehr schlicht gehalten, die mittleren und kleinsten sind abgeplattet und haben eine Kreuzverzierungen, die beiden Oberen waren Glaseinsätze. Leider fehlen beide Scheiben, doch das ermöglicht die freie Auswahl und Gestaltungsmöglichkeiten. Klarglas, Strukturglas, durchsichtig, matt, ...

Auf der Türinnenseite ist die Türe komplett schlicht gehalten und weiß lackiert.

Das originale Kastenschloss mit Riegel ist vorhanden, ebenso der hübsche Türdrücker auf der Türaußenseite, lediglich das Gegenstück auf der Innenseite fehlt.

Insgesamt ist die Türe in einem soliden Gesamtzustand, der Lack auf der Außenseite zeigt deutliche Spuren von jahrelangen Witterungseinflüssen, was eine tolle Patina erzeugt.

Abmessungen

Breite 99 cm
Höhe 200 cm
Stärke 3,5 cm

Glasscheiben:
Breite 29 cm
Höhe 57 cm

Diese Maße sind ca.-Angaben.

Farbe

braun, weiß

Preis

750,- € *(inkl. 19% MwSt.)*

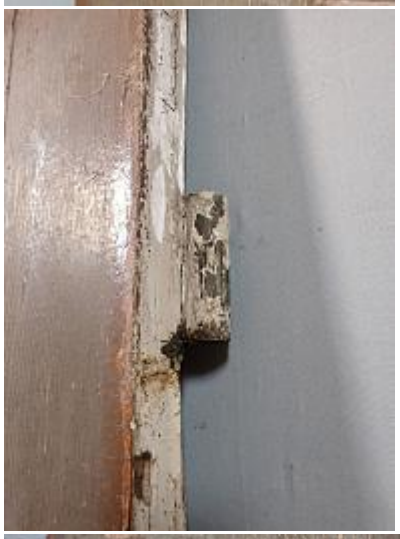

Historische Baustoffe Ostalb - Gerstetter Berg 15 - 89555 Söhnstetten - Tel: 0151/108 652 51
Öffnungszeiten: Freitag: 13:00 - 18:00 Uhr - Samstag: 9:00 - 13:00 Uhr

Unsere Preise sind stets Abholpreise inkl. gesetzlicher Mehrwertsteuer ab Lager Söhnstetten Eine Anlieferung kann vereinbart werden.