Historische Baustoffe Ostalb

PDF erstellt am 31-08-2025

Brettertür ArtNr.2763

Baustoffe / Türen / Sonstige Türen / Brettertür ArtNr.2763

Beschreibung

Schlichte, klassische Brettertüre aus Weichholz, aus einzelnen Brettern zusammengefügt. Die Bänder sind handgeschmiedet, silber gestrichen und sehr dekorativ. Die graue Farbe außen trägt Patina, innen ist das Türblatt roh. Sicherlich war diese Tür nicht im Schloss Neuschwanstein eingebaut, aber sie trägt einen schönen Aufkleber davon auf der Außenseite.

Das ehemalige Kastenschloss ist abtrünnig, Sie finden aber bestimmt ein Passendes in unserer großen Beschlagabteilung. Der Zustand des Holzes ist gut.

Abmessungen

Breite ca. 80 cm, Höhe ca. 190 cm, Dicke ca. 2 cm.

Farbe

grau, roh

Menge/Bestand

1 Stück

Preis
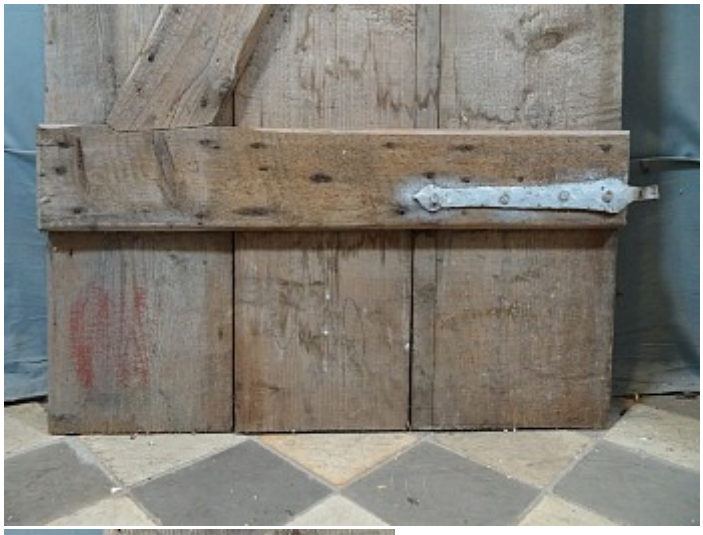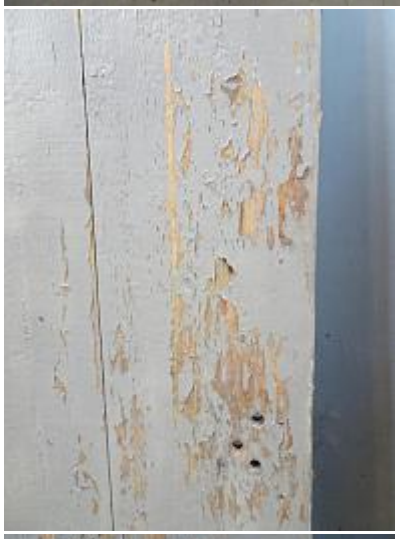
230,-€ *(inkl. 19% MwSt.)*