Historische Baustoffe Ostalb

PDF erstellt am 06-07-2025

Eisentür ArtNr.1602

Baustoffe / Türen / Sonstige Türen / Eisentür ArtNr.1602

Beschreibung

Kleine Türchen aus Eisen.

Die kleinen Eisentüren sind mit Schubriegeln ausgestattet und können sowohl mit Anschlag links als auch rechts verwendet werden.

Auf den rechteckigen Eisenrahmen sind eine Platte sowie die Langbänder, an denen die Türchen eingehängt werden aufgenietet.

Insgesamt befinden sich die Türchen in einen stabilen Zustand und haben eine schöne, rostige Patina. Wem das nicht gefällt, kann die Türen sandstrahlen und anschließend in der Wunschfarbe neu lackieren lassen.

Abmessungen

Breite 39 cm
Höhe 60 cm
Stärke 2 cm

Diese Maße sind ca.-Angaben.

Farbe

Rost

Menge/Bestand

2 Stück

Preis
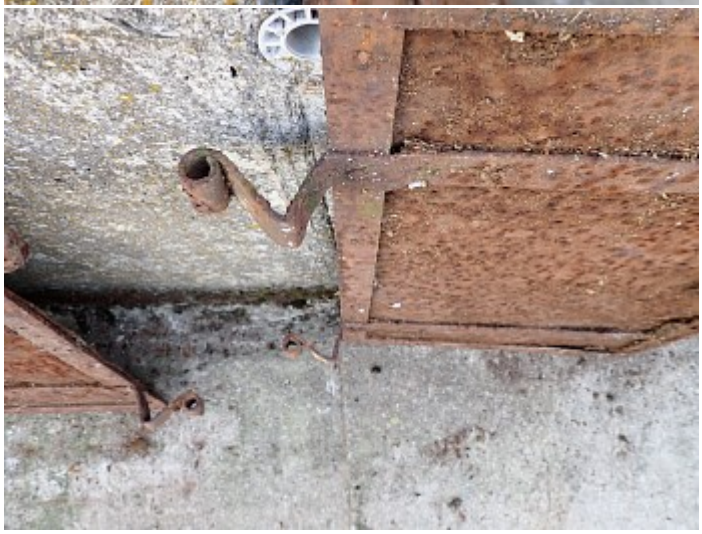
85,- € / Stück *(inkl. 19% MwSt.)*