Historische Baustoffe Ostalb

PDF erstellt am 13-09-2025

Türbänder ArtNr. 2736

Baustoffe / Türen / Sonstiges Türenzubehör / Türbänder ArtNr. 2736

Beschreibung

Lange, historische Türbänder aus Eisen, mit Scharnier. Ein Ende zieren jeweils hübsche Spitzen. Diese Scharnierbänder werden an Türen angebracht, die keine eigenen Kloben haben, wie z.B. kleinere Türflügel in großen Scheunentoren.

Eines der Bänder ist etwas kürzer als das andere.

Wir haben mehrere, ähnliche Scharniertürbänder dieser Art da. Sie sind, da sie sich doch in Kleinigkeiten unterscheiden, jeweils einzeln als Artikel aufgeführt.

Abmessungen

Länge Teil mit Spitze ca. 38,5 cm, Teil ohne Spitze Länge ca. 20 cm, bzw. beim anderen, etwas längeren Band ca. 40 cm + 23 cm.

Breite ca. 6 - 2 cm.

Menge/Bestand

1 Paar

Preis

110,- €/Paar *(inkl. 19% MwSt.)*

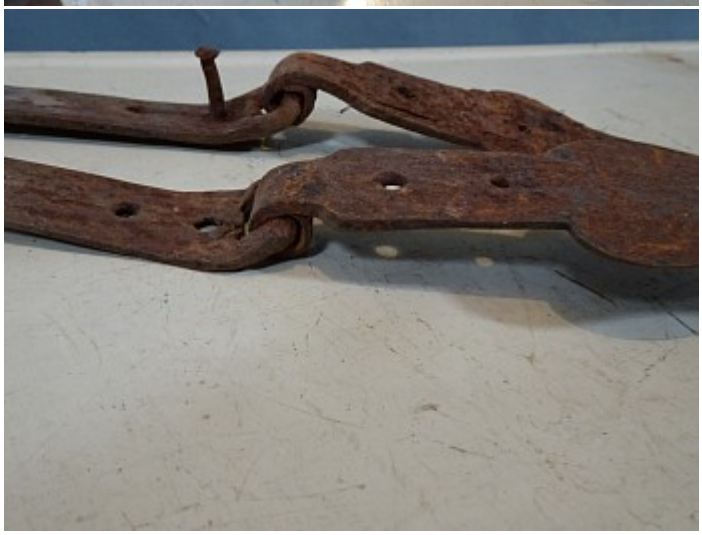

Historische Baustoffe Ostalb - Gerstetter Berg 15 - 89555 Söhnstetten - Tel: 0151/108 652 51
Öffnungszeiten: Freitag: 13:00 - 18:00 Uhr - Samstag: 9:00 - 13:00 Uhr

Unsere Preise sind stets Abholpreise inkl. gesetzlicher Mehrwertsteuer ab Lager Söhnstetten Eine Anlieferung kann vereinbart werden.